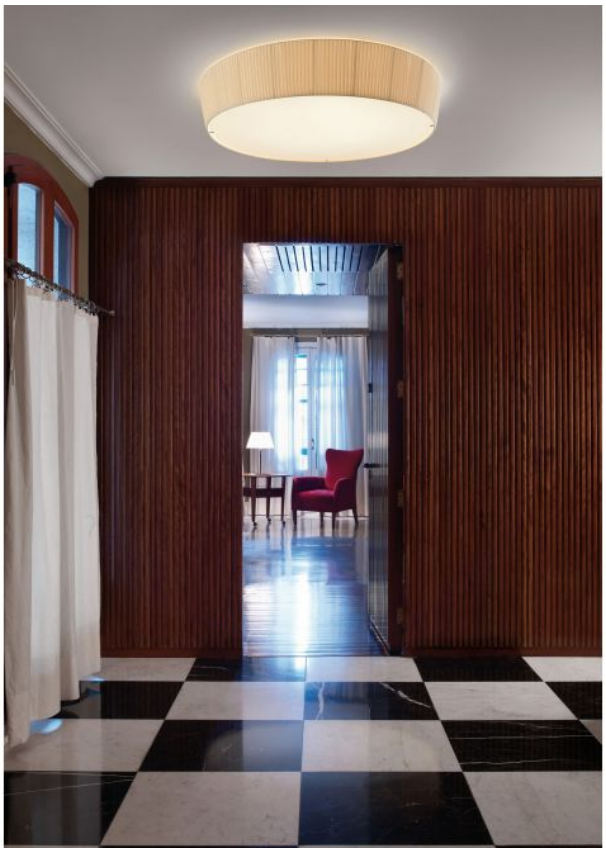

Bover

Plafonet 95

Schirmfarbe

- naturweiß
- creme
- weiß

Technische Informationen

Land der Herstellung	Spanien
Hersteller	Bover
Designer	Joana Bover
Entwurfsjahr	2005
Schutzart	IP20
Lieferumfang	Leuchtmittel/ Bulb
Spannungseignung	110 - 240 Volt
Durchmesser in cm	95
Material	Eisen, Glas, Messing, Textil
Dimmbarkeit	bauseitig dimmbar
Sockel/Fassung	E27
Diffusorfarbe	weiß
Systemleistung	6 x 15 Watt (max.)
Maße	H 20 cm | Ø 95 cm

Beschreibung

Die Plafonet 95 wird vom spanischen Hersteller Bover nach dem Design von Joana Bover gefertigt. Der Grundkörper dieser runden Deckenleuchte ist aus stabilem Eisen gefertigt und besitzt einen Durchmesser von 95 cm. Der textile Leuchtenschirm, der diese Deckenleuchte umgibt, ist in Handarbeit hergestellt und 20 cm hoch. Der zylindrisch zulaufende Leuchtenschirm der Bover Plafonet 95 besitzt am unteren Teil der Leuchte einen Durchmesser von 87 cm. Durch den weißen Diffusor aus optischem Glas und den Leuchtenschirm wird das Licht nach unten und auch zu den Seiten abgegeben. Diese Deckenleuchte ist in den Schirmfarben weiß, creme und naturweiß erhältlich. Die Schirme in Weiß und Creme sind aus geripptem Wickelplissee, der naturweiße Schirm aus Baumwolle. Diese Deckenleuchte hat sechs E27 Fassungen und wird mit austauschbaren LEDs (Retrofit) betrieben.