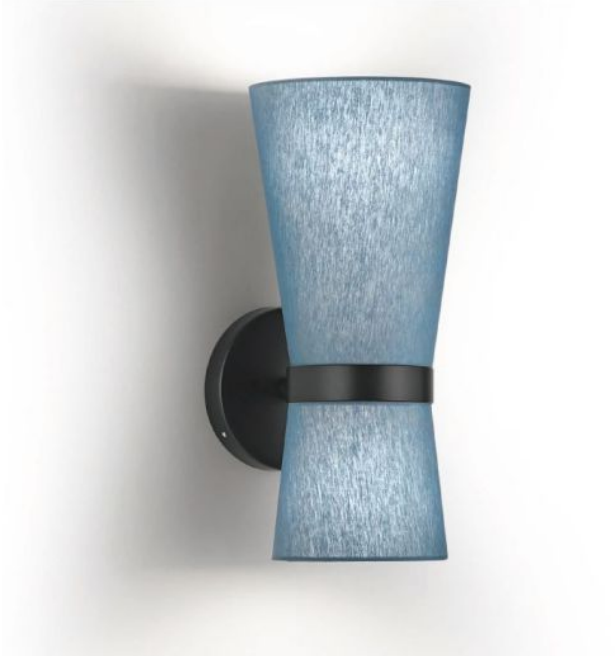

Knapstein

YUNA-W

Oberfläche

- Nickel
- schwarz

Schirmfarbe

- weiß
- grau
- blau

Technische Informationen

Land der Herstellung	Deutschland
Hersteller	Knapstein
Designer	Knapstein
Entwurfsjahr	2020
Schutzart	IP20
Lieferumfang	LED 230 Volt
Spannungseignung	110 - 240 Volt
Tiefe in cm	18
Material	Chintz, Messing
Dimmbarkeit	bauseitig dimmbar mit einem Phasenabschnittdimmer
LED	inklusive
Schirmdurchmesser	14 cm
Schirmhöhe	30 cm
Leuchtmittelwechsel:	vor Ort selbst
Systemleistung	1 x E14 5 Watt + 1 x E27 8 Watt (max.)
Gesamtlichtstrom in lm	900
Wandhalterung Maße	11 cm
Maße	H 30 cm

Beschreibung

Die Knapstein YUNA-W Wandleuchte hat einen drehbaren Leuchtenschirm, der jederzeit neu ausgerichtet werden kann. Im Leuchtenschirm befinden sich zwei Leuchtmittel, von denen ein Leuchtmittel nach oben Licht abstrahlt. Das andere Leuchtmittel gibt vor allem nach unten und seitlich in den Raum Licht ab. Die YUNA-W von Knapstein wird in den Oberflächen matt vernickelt oder schwarz angeboten. Ihr Leuchtenschirm aus hochwertigem Chintz ist in den Farben weiß, fichtenblau und nebelgrau erhältlich. Für die E14- und die E27-Fassung im Leuchtenschirm werden LED Retrofits mitgeliefert.