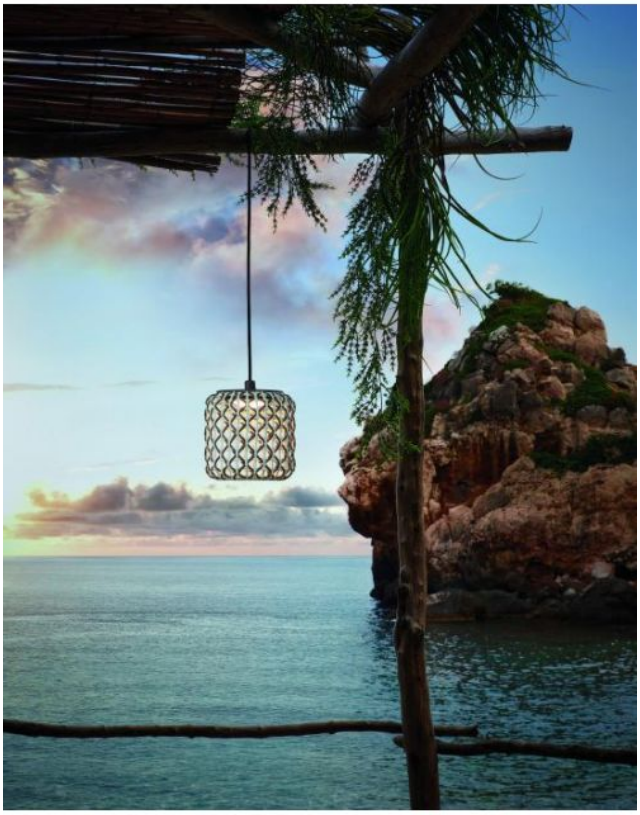

Bover

Nans S/16/H Outdoor

Schirmfarbe

- rot
- beige
- braun

Technische Informationen

Land der Herstellung	Spanien
Hersteller	Bover
Designer	Joana Bover
Entwurfsjahr	2022
Schutzart	IP65
Lieferumfang	LED
Spannungseignung	230 - 240 Volt
Material	Aluminium, Edelstahl, Polycarbonat, Polyethylen
Kabellänge	390 cm
Höheneinstellung	höhenverstellbar
Leistung in Watt	8 W
LED	inklusive
Ra	90
Lichtstrom in lm	635
Farbtemperatur in Kelvin	2.700 extra warmweiß
Schirmdurchmesser	17 cm
Schirmhöhe	17 cm
Leuchtmittelwechsel:	beim Hersteller / im Werk

Beschreibung

Die Bover Nans S/16/H Outdoor verfügt über einen Leuchtenschirm aus einer handgewebten, synthetischen Polyethylenfaser. Mit ihrer 390 cm langen Zuleitung kann diese Leuchte vorübergehend oder dauerhaft an vielen Plätzen aufgehängt werden. Die Leuchte wird nicht über einen Stromanschluss an der Decke installiert, sondern kann ortsveränderlich schnell über eine Zuleitung mit Stecker angeschlossen werden. Die synthetische Polyethylenfaser ist so widerstandsfähig und wetterbeständig, dass diese Leuchte auch als Außenleuchte geeignet ist. Mit einer Schutzart von IP65 ist die Pendelleuchte staubdicht und gegen Strahlwasser aus beliebigem Winkel geschützt. Das Licht wird nach unten durch einen Diffusor aus Polycarbonat blendfrei abgegeben. Durch die Struktur des handgewebten Leuchtenschirms wird das Licht auch seitlich abgegeben.

Der Leuchtenschirm der Nans S/16/H Outdoor hat einen Durchmesser von 16,7 cm und ist 16,5 cm hoch. Der Leuchtenschirm wird in den Farben rot, braun und beige angeboten. Die Pendelleuchte wird mit einer integrierten LED betrieben, die eine Farbtemperatur von 2.700 Kelvin extra warmweiß hat.

Cala Nans ist eine kleine Bucht in Cadaques (Spanien), die nur über Fußwege oder über das Meer erreichbar ist. Eine unberührte Ecke des Mittelmeers, wo die Vegetation und die Wachsamkeit eines alten Leuchtturms diesen Ort zu einem ursprünglichen Fleckchen Erde machen, an dem man nur das Rauschen des Meeres und die Vögel, die über die Küste fliegen, hören kann. Die Leuchte Nans zeichnet sich durch hochwertige Handwerkskunst der Leuchtenschirme aus und schafft einen echten mediterranen Stil.